

Hal E-Bank

Platni promet sa inostranstvom

Korisničko uputstvo

Sadržaj

1. <u>Uvod</u>	3
2. <u>Priprema/Slanje VP70 naloga</u>	5
3. <u>Dostavljanje prateće dokumentacije uz nalog</u>	8
4. <u>Dostavljanje rasporeda priliva</u>	10
5. <u>Kupoprodaja deviza</u>	13

Uvod

Hal E-Bank programsko rešenje omogućava sledeće usluge za platni promet prema inostranstvu :

- Uvid u stanje i promet po računu;
- Preuzimanje izvoda;
- Uvid u kursne liste NLB Komercijalne banke AD Beograd;
- Pripremu (VP70) naloga za plaćanje (mogućnost valutacije naloga unapred) i dostavljanje istih
- Dostavljanje prateće dokumentacije uz devizni nalog
- Kupoprodaja deviza
- Naplatu priliva po osnovu izvoza roba i usluga, nerobne naplate i transferi iz inostranstva u korist vašeg računa;
- Čuvanje pripremljenih naloga za plaćanje za veći broj upotreba (regularna ili pojedinačna mesečna plaćanja)

Opcija platnog prometa sa inostranstvom Vam je dostupna biranjem opcije **>> Platni promet sa inostranstvom <<** iz padajućeg menija **(A)** (iznad polja a ispisanim računom). Ukoliko Vam ta opcija nije dostupna potrebno je da se u Banci prijavite za dodavanje i deviznog računa na postojeću Halcom karticu)

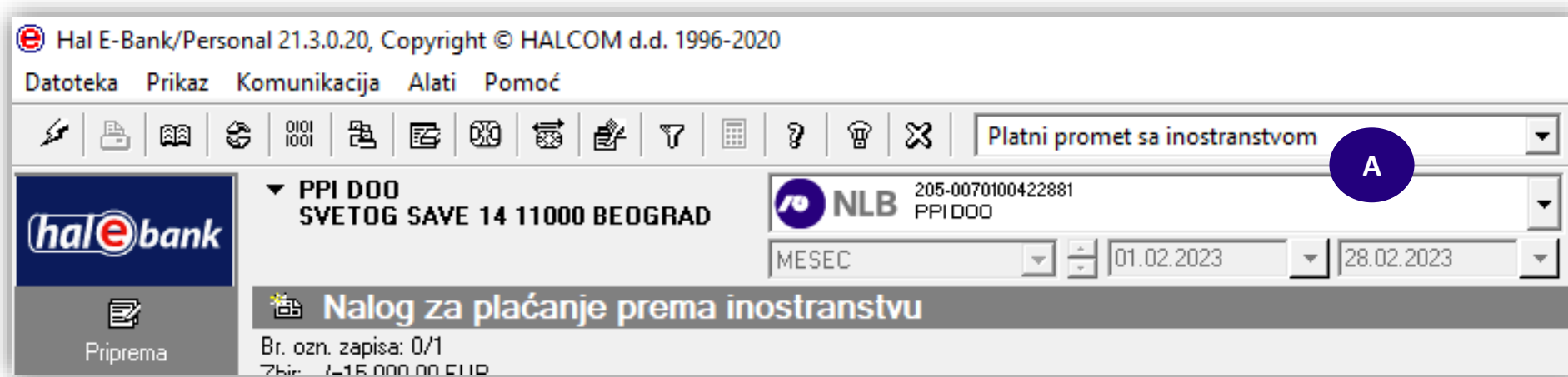

Priprema i slanje vp70 naloga

1. Izaberite devizni račun pa **>> Platni promet sa inostranstvom <<**
2. Klikom na mapu **Priprema >> Nalozi >> Unesi** otvara Vam se **Nalog za plaćanje prema inostranstvu-VP70**

Podaci o nalogodavcu (3a) se automatski popunjavaju.

* Klikom na polje **Podračun** (ispod vašeg broja računa) otvara Vam se padajući meni u kome je potrebno da odaberete konto sa koga želite da plaćanje bude izvršeno u zavisnosti od valute pokrića (npr. konto **500300** ako je valuta pokrića ista kao valuta plaćanja ili **404311** ako je valuta pokrića RSD tj. ako radite plaćanje iz otkupa). Imate mogućnost izbora kombinacije podračuna ukoliko želite da plaćanje izvršite delom sa deviznog računa a delom iz otkupa.

Podatke o primaocu (5b) i (5c) možete uneti direktno u nalogu ili prvo u **Imenik**:

Obavezni podaci su: Naziv, adresa, mesto, država i broj deviznog računa (IBAN broj primaoca, SWIFT code, sedište i država inostrane Banke (svi podaci se nalaze u instrukciji tj. fakturi po kojoj vršite plaćanje)

4. **Valuta/Iznos** - iz padajućeg menija birate valutu plaćanja i iznos istog
5. **Valuta pokrića** - iz padajućeg menija birate valutu pokrića za plaćanje. Ako na računu nemate devizna sredstva kao valutu pokrića birate **RSD** i nakon slanja naloga potrebno je da pošaljete zahtev za kupovinu deviza (prema uputstvu na strane)
6. **Nosilac troškova** - iz padajućeg menija birate ko će biti nosilac troškova provizije strane Banke: **OUR** - troškove snosi platilac; **BEN** - troškove snosi primalac; **SHA** – troškovi zajednički;
7. **Svrha plaćanja** - potrebno je da unesete svrhu deviznog plaćanja tj. broj fakture po kojima vršite plaćanja i koje će Vam biti vidljive u SWIFT potvrdi koju dobijete (4x35 karaktera)
Podaci u polju **Posrednička banka** nisu obavezni.
8. Klikom na strelicu prelazite na drugu stranu naloga gde je potrebno uneti podatke za statistiku

9. Ref. banke za naplatu i Način plaćanja ne treba menjati.

Ref. platioca je polje u koje se unosi neka oznaka koja će služiti isključivo za internu evidenciju i ovo polje nije obavezno.

10. U Podacima za statistiku unosi se šifru osnova. Klikom na opciju 1(i redom) otvara se šifarnik u kojem se bira odgovarajuća šifra.

Broj i Godina (pro)fakture su obavezna polja za šifru osnova 112.

U polje **Opis transakcije**, upisuje se broj fakture za plaćanje za šifre osnova različite od 112.

Ukoliko se radi o kreditu popunjava se i polje **Registarski broj kredita** i **Godina kredita**.

U suprotnom, ova polja ostaju prazna.

11. Ako se radi o avansnom plaćanju, u polje Posebna oznaka unosi se broj 1. Ostale oznake označavaju; 2-cesija; 3-kredit; 4-kombinacija avans i cesija; 5-kombinacija avans i kredit; 6-kombinacija cesija i kredit; 7-kombinacija avans, cesija i kredit;

12. U Dodatnim podacima može se uneti broj telefona ili e-mail adresa na koju Banka može da kontaktira.

13. Unete podatke potvrđujete klikom na dugme Potvrdi i kreirani nalog dobija status Pripremljen

Dostavljanje prateće dokumentacije

Nakon kreiranja VP70 platnog naloga imate mogućnost dodavanja i priloga (prateća dokumentacija) koji će biti poslata zajedno sa nalogom:

1. U delu **Priprema >> Nalozi** potrebno je da označite nalog, a zatim u donjem meniju izaberete opciju **Drugo >>Prilozi**
2. Otvoriće se prozor **Lista priloga** i biranjem opcije **Dodaj** dobije se mogućnost da se odaberete prilog, odnosno dokument koji je potrebno poslati uz označeni VP70 platni nalog
3. Izabrati lokaciju na kojoj su prilozi sačuvani i birate željeni prilog (samo jedan prilog istovremeno). Za dodatni prilog potrebno je da kliknete na **Dodaj**.
Priloge je moguće poslati isključivo u PDF formatu i to najviše 3 dokumenta veličine do 3mb (nazivi priloga treba da budu što kraći)
4. Kada se prilog ili prilozi učitaju kliknuti na **Zatvori**, a zatim kreirani nalog zajedno sa prilogom potpisati i poslati u Banku na izvršenje*

*NLB Komercijalna banka izvršava plaćanja i prenose po tekućim i kapitalnim poslovima sa inostranstvom, u skladu sa Zakonom o deviznom poslovanju i pratećim podzakonskim aktima, uz primenu međunarodnih pravila i standarda.

Široka mreža inokorespondenata omogućava efikasno izvršavanje naloga uz minimalne troškove.

Nalozi doneti do 12 časova izvršavaju se istog dana, a svi ostali u roku od 24 sata od njihovog prijema

[Terminski plan za prijem i izvršavanje platnih transakcija](#)

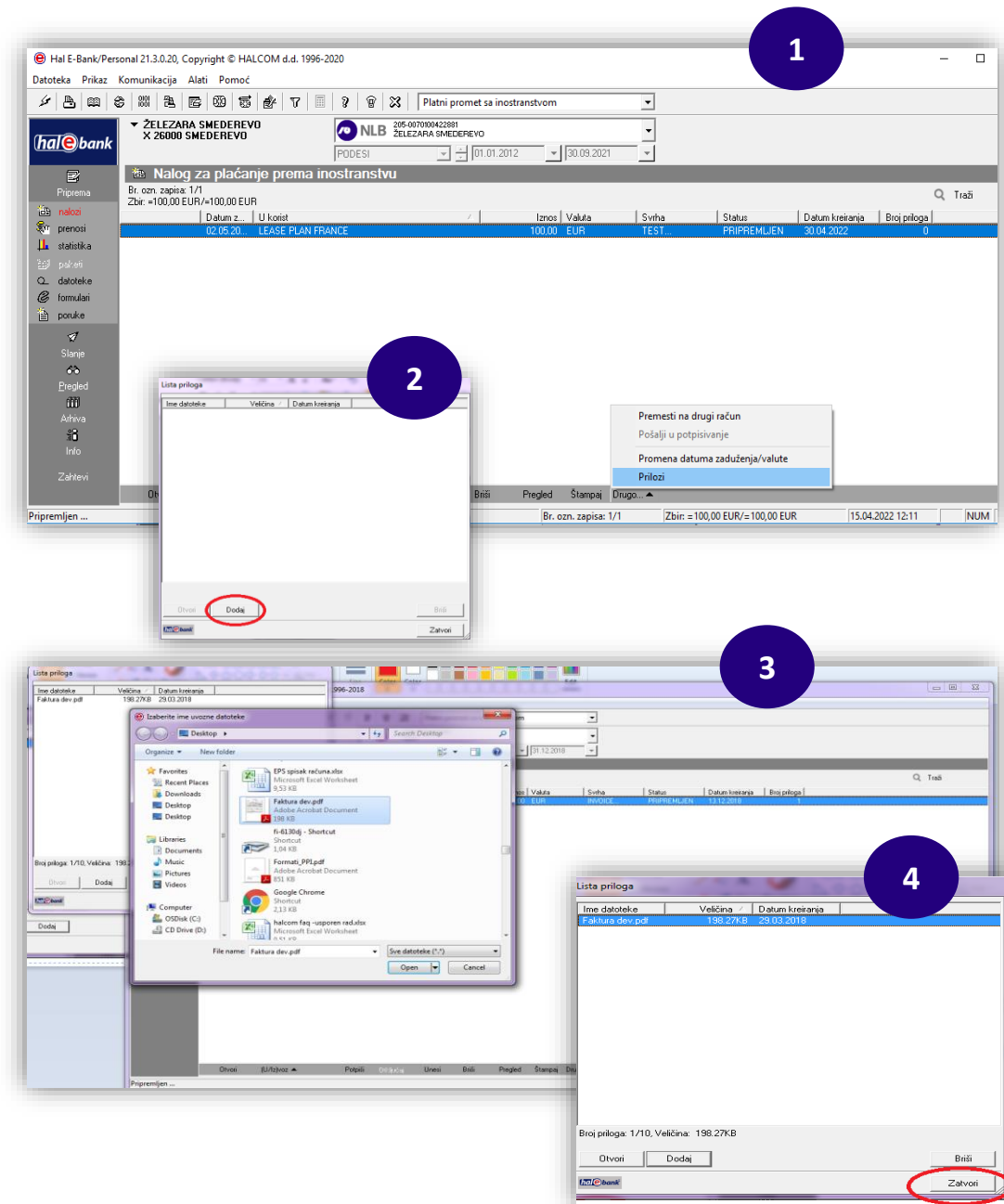

Dostavljanje rasporeda priliva – statistika

Nakon dobijanja obaveštenja o prilivu iz inostranstva, koje Vam Banka šalje putem mejla, isti će Vam biti dostupan i u Hal E-Bank aplikaciji. Raspored priliva tj. slanje statističkog izveštaja možete uraditi na sledeći način:

1. U mapi **Pregled >> Doznake** potrebno je da dvoklikom otvorite željeno **Obaveštenje o naplati iz inostranstva** i proverite da li je u pitanju priliv za koji je potrebno da pošaljete statistički izveštaj (ukoliko ste isti poslali putem mejla nije potrebno isto uraditi i putem el.banke)
2. Nakon zatvaranja **Obaveštenja o naplati iz inostranstva** potrebno je da u mapi **Priprema** odaberete opciju **Statistika** u kojoj će Vam biti prikazani svi prilivi koje ste otvorili u **Doznakama**.
3. Dvoklikom na željenu statistiku otvara Vam se **Statistički izveštaj za naplatu** koji treba da popunite tj. da unesete šifru osnova po kojoj je priliv poslat.

Šif.osn. (šifra osnova) priliva se unosi tako što se klikne na polje **1** (ako ima više šifri osnova otvaraju se sledeća polja) i u padajućem meniju se bira odgovarajuća šifra:

Broj i Godina (pro)fakture su obvezna polja za šifru osnova 112.

U polje **Iznos** automatski će se upisati ceo iznos priliva. Ukoliko je priliv stigao po dva ili osnova, onda se u polje **Iznos** ručno upisuje iznos za odgovarajući osnov tj. šifru priliva.

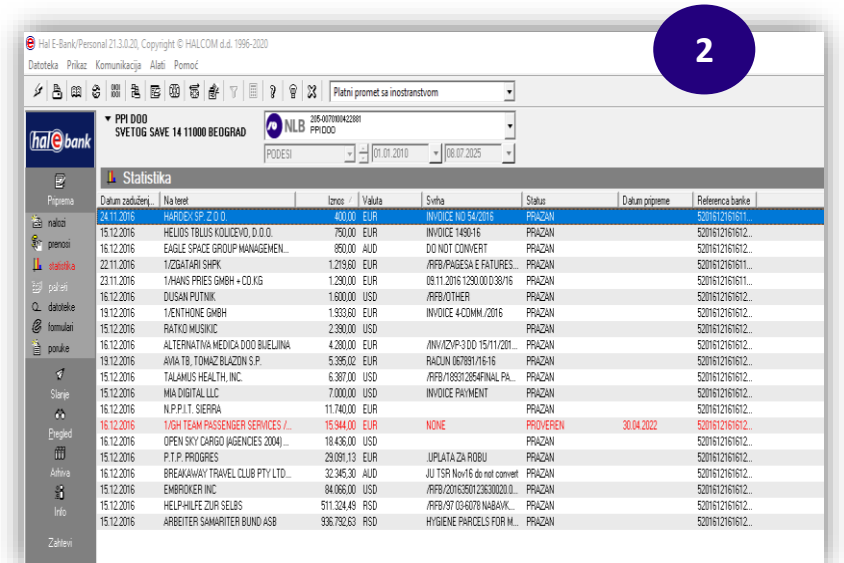
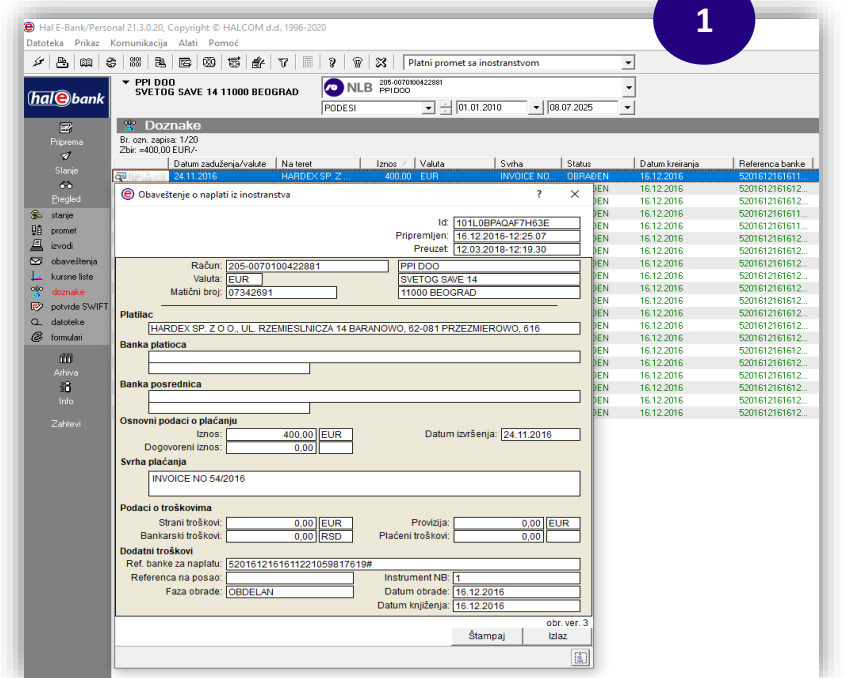

Ako se radi o avansnom prilivu, u polju Posebna oznaka iz padajućeg menija birate 1:

Ostale oznake označavaju:

- 2 – cesija;
- 3 – krediti;
- 4 – kombinacija avans i cesija;
- 5 – kombinacija avans i kredit;
- 6 – kombinacija cesija i kredit;
- 7 – kombinacija avans, cesija i kredit;

Ukoliko se radi o kreditu popunjavaju se polja Reg. Broj kredita i Godina kredita.

4. Kad se popune sva polja bira se opcija Potvrdi, Statistički izveštaj se zatvara i dobija status

Pripremljen, nakon čega ga možete poslati iz mape Slanje.

Ovim je odgovor na priliv koji je stigao iz inostranstva poslat nakon čega će Vam sredstva biti prebačena na devizni račun tj.biće Vam dostupna.

Kupoprodaja deviza

Putem Hal E-Bank elektronske banke možete poslati zahtev za prodaju deviza dostupnih na osnovu ostvarene prilive iz inostranstva kao i slanje zahteva za kupovinu strane valute za potrebe deviznog plaćanja.

Polja na nalogu se popunjavaju na sledeći način:

1. Iz padajućeg menija izaberite Vaš devizni račun
 2. Izaberite >> **Platni promet sa inostranstvom** <<
 3. Kliknite na mapu **Priprema >>Prenosi** u levom meniju
 4. Izaberite opciju **Unesi** nakon čega se otvara opšti nalog za prenos
 5. Podaci o nalogodavcu (**5a**) se automatski popunjavaju. Podatke o primaocu unesite iz imenika (**5b**) - naziv, adresa, mesto i dinarski broj računa Primaoca (unosite svoj dinarski račun)
 6. Tip konverzije - iz padajućeg menija birate **Prodaja** ili **Kupovina**
- U zavisnosti od izabranog tipa konverzije postupak je sledeći:

Za opciju **Prodaja** u padajućem meniju polja **Valuta pokrića (7a)** birate valutu koju želite da prodate i iznos za istu. Polje **Valuta u korist (7b)** je u tom slučaju fiksirana na valutu RSD a polje iznos ostavlja prazno (kurs po kome je izvršena konverzija će vam biti prikazan nakon realizacije iste u obračunu koji ćete dobiti na prijavljenu mejl adresu). Ako ste dogovorili kurs isti možete navesti kao napomenu u polje Svrha plaćanja.

U polje **Svrha plaćanja (8)** možete uneti tekst Prodaja deviza ili Prenos deviznih sredstava

Hal E-Bank/Personal 22.1.2.20, Copyright © HALCOM d.d. 1996-2021

Datoteke Prikaz Komunikacija Alati Pomoć

Platni promet sa inostranstvom

hal e bank

PPI DOO SVETOG SAVE 14 11000 BEOGRAD

NLB 205.0070100422881 PFI000

DAN 20.06.2023

Opšti nalog za prenos

Dr. ozn. zapisa: 0/0

Zbir: -/-

Opšti nalog za prenos

Status:

Id: 100002EB4JG54S72

Pripremljen: 22.06.2023-10.46.05

Primljen:

Referenca:

Datum izvršenja: 22.06.2023

Platilac

Naziv, adresa i mesto

PPI DOO

SVETOG SAVE 14

11000 BEOGRAD

Valuta pokrića

7a

Iznos

Račun na teret

205-0070100422881

Svrha plaćanja

8

Primalac

Naziv, adresa i mesto

5b

Valuta u korist

7b

Iznos

Račun primaoca

Poziv na broj odobrenja

Dodatni podaci

Instrukcije banci

6

Kupovina

Prodaja

Pripremio:

Polpisao:

obr. ver. 2

Štampaj Potvrdi Izlaz

4

Unos (U) Izvoz (I) Popri Odjava Unesi Bni Pregled Štampaj Drugo...

U slučaju opcije **Kupovina** polje **Valuta pokrića (7a)** je fiksirana na **RSD** jer kupovinu vršite iz dinarskih sredstava. U polje **Valuta u korist (7b)** birate valutu koju želite da kupite dok u polje **Iznos** unosite iznos koji želite da otkupite od Banke

U polje **Svrha plaćanja (8)** potrebno je da upišete neki od osnova po kome želite da kupite devize:

- Plaćanje prema inostranstvu;
- Plaćanje prema Kosovi i Metohiji;
- Plaćanje u zemlji - u korist računa kod druge domaće banke (konačni obračuni službenog puta, zakupi, kupovine nepokretnosti i sl.);
- Plaćanje u zemlji - u korist računa unutar banke (konačni obračuni službenog puta, zakupi, kupovine nepokretnosti i sl.);
- Akontacija i konačni obračun za službena putovanja u inostranstvo efektivna;
- Pokriće po akreditivu i garancijama za partiju (navesti broj partije);
- Prodaja deviza za pokriće rate ili kamate kredita za partiju (navesti broj partije);
- Prodaja deviza za hartije od vrednosti za namenski račun (navesti broj namenskog računa i partiju HOV);
- Prodaja deviza za ino-troškove garancije;
- Plaćanje u dinarima na nerezidentni račun u zemlji;
- Sukcesivna prodaja deviza;

9. Unete podatke potvrđujete klikom na dugme Potvrdi nakon čega je potrebno da kreirani nalog potpišete i pošaljete u Banku

Hal E-Bank/Personal 22.1.2.20, Copyright © HALCOM d.d. 1996-2021
Datoteke Prikaz Komunikacija Alati Pomoć
Platni promet sa inostranstvom
PPI DOO SVETOG SAVE 14 11000 BEOGRAD
NLB 205.007000422881 PPI DOO
DAN 20.06.2023 20.06.2023
Opšti nalog za prenos
Dr. ozn. zapisa: 0/0
Zbir: -/-
Datum zaduženja: U korist Iznos Valuta Svrha
Opšti nalog za prenos
Status: ? X
Id: 100002EB4JG54S72
Pripremljen: 22.06.2023-10.40.05
Primljen:
Referenca: 22.06.2023
Datum izvršenja: 22.06.2023
Plaćalac: PPI DOO SVETOG SAVE 14 11000 BEOGRAD
Naziv, adresa i mesto: SVETOG SAVE 14 11000 BEOGRAD
Valuta pokrića: RSD Iznos
Račun na teret: 205-0070100422881
Svrha plaćanja: 8
Primalac: PPI DOO SVETOG SAVE 14 11000 BEOGRAD
Naziv, adresa i mesto: SVETOG SAVE 14 11000 BEOGRAD
Valuta u korist: RSD Iznos
Račun primaoca: 205-0070100422881
Poziv na broj odobrenja:
Dodatni podaci: Instrukcije banci
Kupovina
Prodaja
Pripremio: Potpisao: obr. ver. 2
Štampaj Potvrdi Izlaz

Primer ispravno popunjenog naloga za prodaju deviza (EUR):

Opšti nalog za prenos

Status:
Id: 100002EB4B2QY58C
Pripremljen: 08.05.2023-10:25:22
Primljen:

Referenca:
Datum izvršenja: 08.05.2023

Platilac
Naziv, adresa i mesto: PPI DOO, SVETOG SAVE 14, 11000 BEOGRAD
Valuta pokrića: EUR, Iznos: 1.500,00
Račun na teret: 205-0070100422881

Svrha plaćanja
PRODAJA DEVIZA

Primalac
Naziv, adresa i mesto: PPI DOO, SVETOG SAVE 14, BEOGRAD
Valuta u korist: RSD, Iznos:
Račun primaoca: 205-000000035415758
Poziv na broj odobrenja:

Dodatni podaci
Instrukcije banci: Prodaja
BROJ TELEFONA ILI MEJL ADRESA

Komentar:
Pripremio: Potpisao: obr. ver. 2

Štampaj Potvrdi Izlaz

U polje **Dodatni podaci - Instrukcija** banci možete upisati kontakt telefon ili mejl adresu ako je potrebno da vas kontaktiraju kolege iz deviznog platnog prometa

Primer ispravno popunjenog naloga za kupovinu deviza (EUR):

Opšti nalog za prenos

Status:
Id: 100002EB4B2R9EHX
Pripremljen: 08.05.2023-10:28:07
Primljen:

Referenca:
Datum izvršenja: 08.05.2023

Platilac
Naziv, adresa i mesto: PPI DOO, SVETOG SAVE 14, 11000 BEOGRAD
Valuta pokrića: RSD, Iznos:
Račun na teret: 205-0070100422881

Svrha plaćanja
KUPOVINA DEVIZA ZA PLAĆANJE PREMA INOSTRANSTVU

Primalac
Naziv, adresa i mesto: PPI DOO, SVETOG SAVE 14, BEOGRAD
Valuta u korist: EUR, Iznos: 1.500,00
Račun primaoca: 205-000000035415758
Poziv na broj odobrenja:

Dodatni podaci
Instrukcije banci: Kupovina
BROJ TELEFONA ILI MEJL ADRESA

Komentar:
Pripremio: Potpisao: obr. ver. 2

Štampaj Potvrdi Izlaz

* Nakon slanja zahteva za kupovinu deviza na prijavljenu mejl adresu ćete dobiti obračun dinarske protivvrednosti koju morate da uplatite kako bi konverzija bila izvršena

